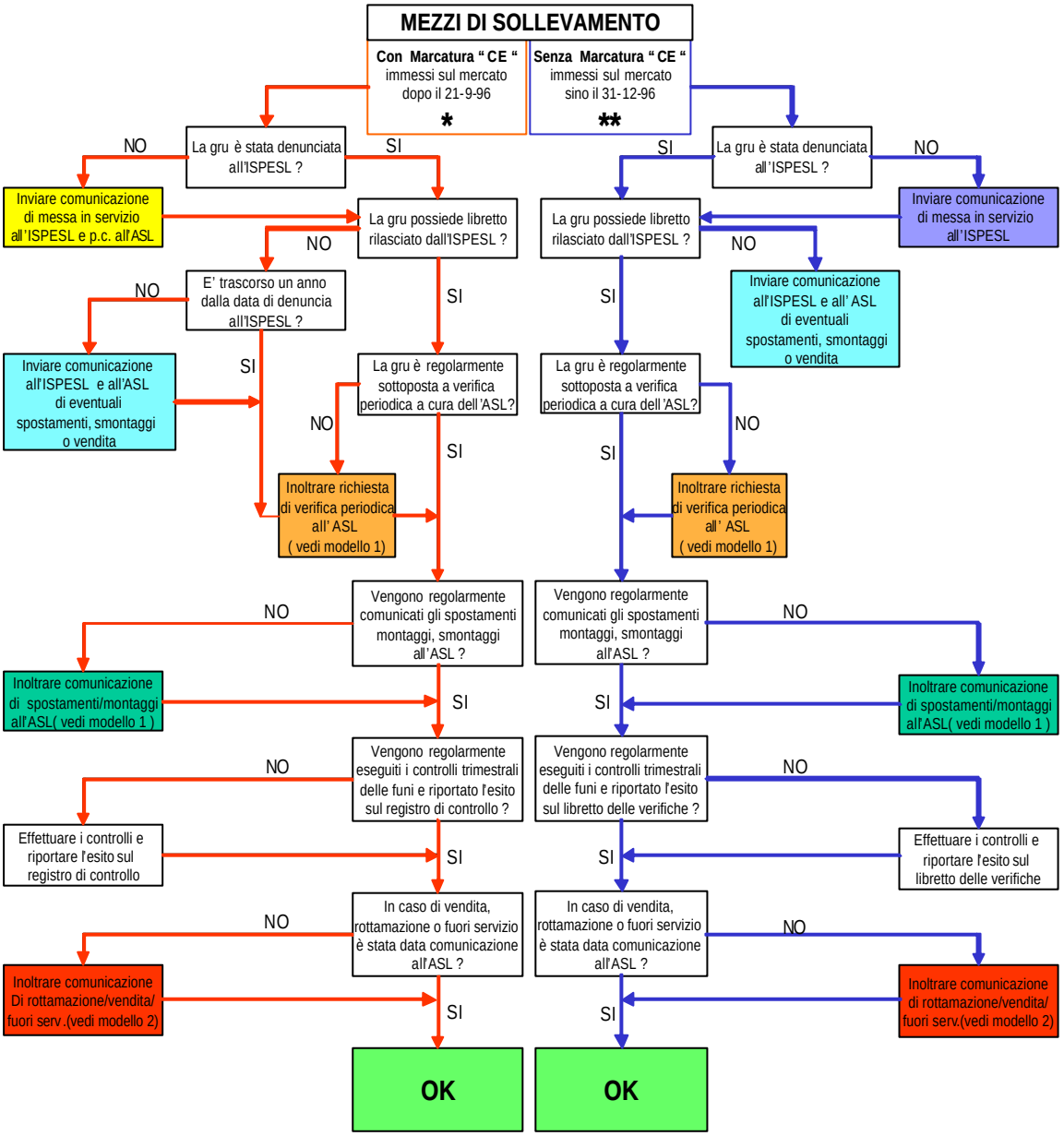
MEZZI DI SOLLEVAMENTO
Con Marcatura " CE " immessi sul mercato dopo il 21-9-96
*
Senza Marcatura " CE " immessi sul mercato sino il 31-12-96
**
La gru è stata denunciata all'ISPESL ?
NO
SI
Inviare comunicazione di messa in servizio all'ISPESL e p.c. all'ASL
La gru possiede libretto rilasciato dall'ISPESL ?
E' trascorso un anno dalla data di denuncia all'ISPESL ?
Inviare comunicazione all'ISPESL e all'ASL di eventuali spostamenti, smontaggi o vendita
La gru è regolarmente sottoposta a verifica periodica a cura dell'ASL?
Inoltrare richiesta di verifica periodica all' ASL (vedi modello 1)
Vengono regolarmente comunicati gli spostamenti montaggi, smontaggi all'ASL ?
Inoltrare comunicazione di spostamenti/montaggi all'ASL(vedi modello 1)
Vengono regolarmente eseguiti i controlli trimestrali delle funi e riportato l'esito sul registro di controllo ?
Effettuare i controlli e riportare l'esito sul registro di controllo
In caso di vendita, rottamazione o fuori servizio è stata data comunicazione all'ASL ?
Inoltrare comunicazione Di rottamazione/vendita/ fuori serv.(vedi modello 2)
OK
Inviare comunicazione di messa in servizio all'ISPESL
Inviare comunicazione all'ISPESL e all' ASL di eventuali spostamenti, smontaggi o vendita
vengono regolarmente eseguiti i controlli trimestrali delle funi e riportato l'esito sul libretto delle verifiche ?
Effettuare i controlli e riportare l'esito sul libretto delle verifiche
Inoltrare comunicazione di rottamazione/vendita/ fuori serv.(vedi modello 2)